

Ansicht

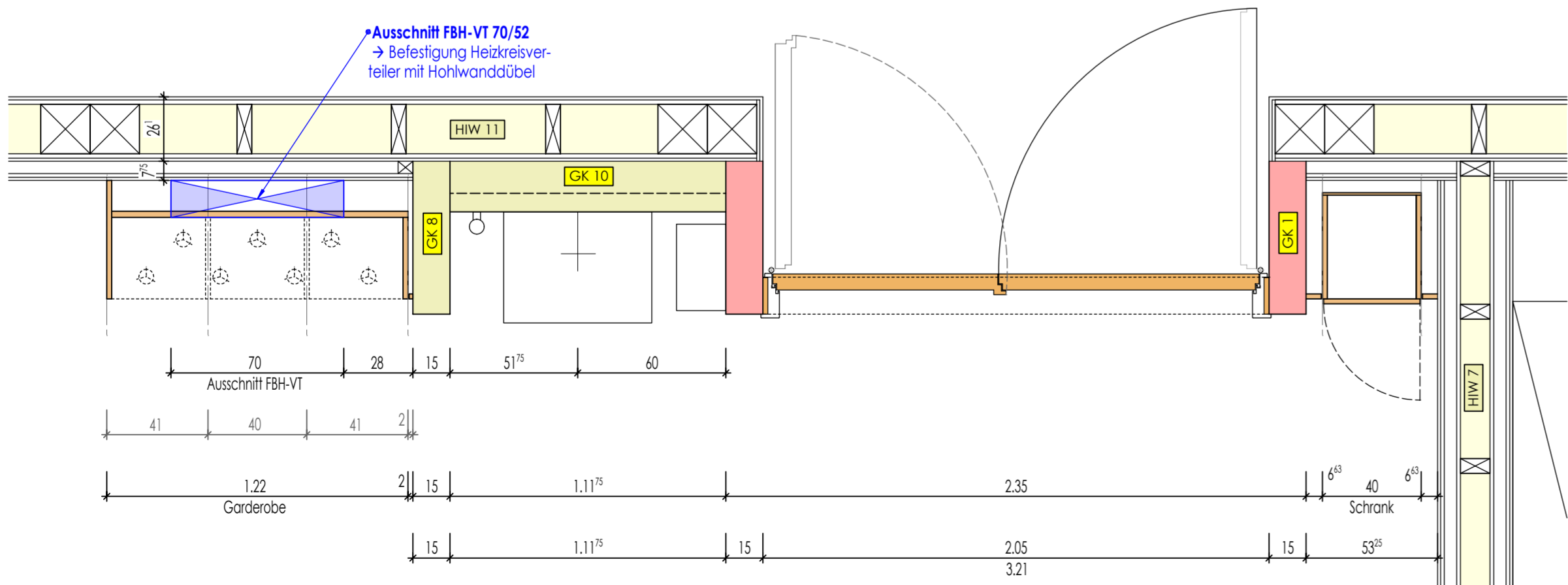

Grundriss

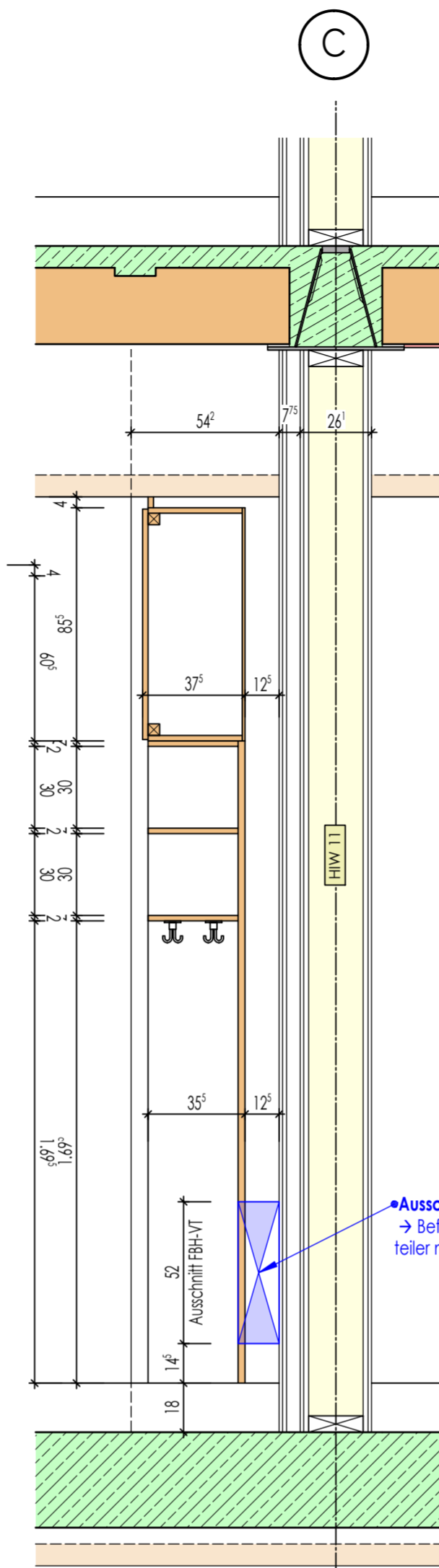

Schnitt - Garderobe

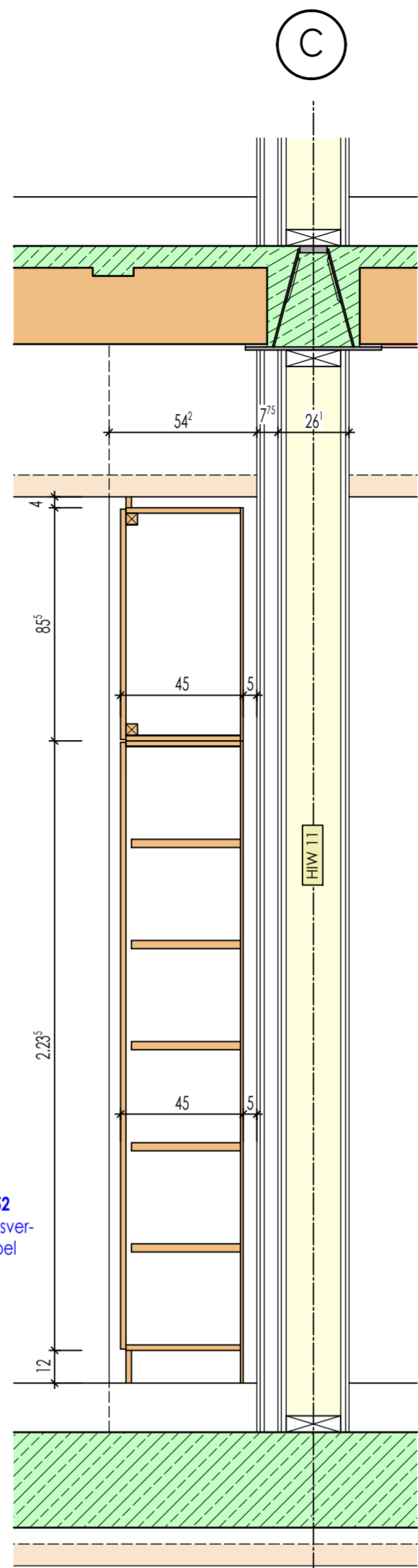

Schnitt - Schrank

LEGENDE:

- RFB. = ROHFUSSBODEN
- FFB. = FERTIGFUSSBODEN
- ROK. = ROHFUSSBODENoberkante
- FOK. = FERTIGFUSSBODENoberkante
- WD. = WANDDURCHBRUCH
- DD. = DECKENDURCHBRUCH
- BD. = BODENDURCHBRUCH
- KLB. = KERNLOCHBOHRUNG
- WS. = WANDSCHLITZ
- OK. = OBERKANTE
- UK. = UNTERKANTE
- U. = ÜBER
- BR. = BRÜSTUNG
- ST. = STURZ
- H. = HEIZUNG
- L. = LÜFTUNG
- S. = SANITÄR
- ELT. = ELEKTRO
- HK. = HEIZKÖRPER
- RR. = REGENFALLROHR

- Dämmstoff
- Trockenbau
- Trockenbau F30
- Trockenbau F90
- Stahlbeton
- WU-Beton
- Fertigteil
- Sichtbeton-Oberfläche

±0.00 = 543.00 ü.NHN  
ALLE MASSE IN cm UND m  
DIE VERMASSUNG DER TÜRHOHEN  
BEZIEHT SICH VON OK FFB BIS UK STURZ

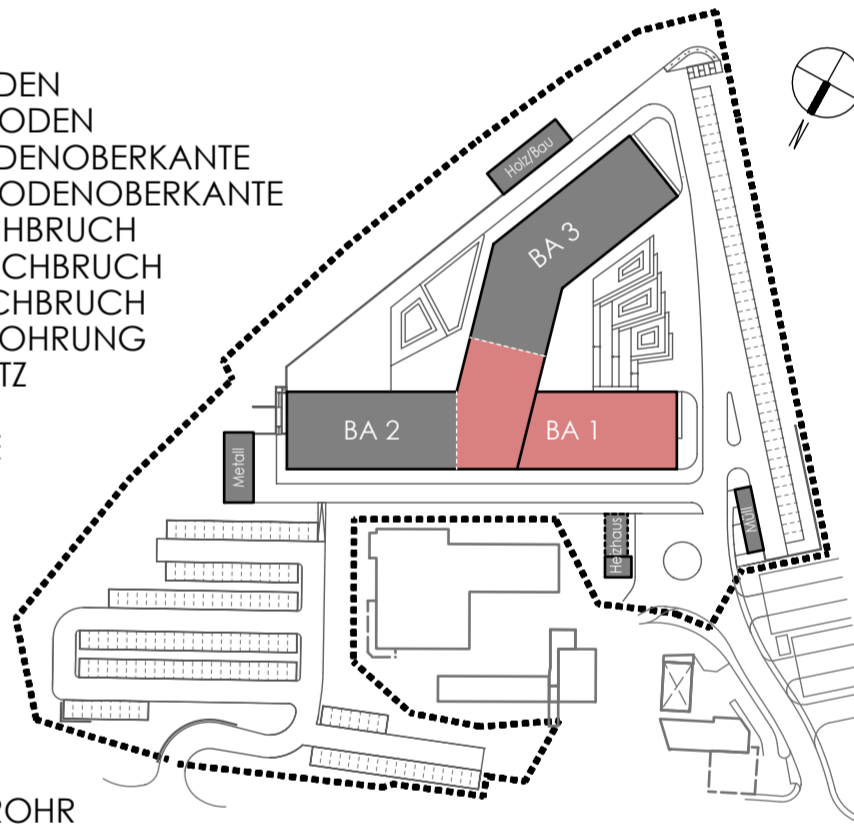

01.10.2025	a	Schnitt-Garderobe oberen Korpus geändert	M.Preiß
23.01.2026	b	Öffnungsrichtungen vom Schrank ergänzt	M.Schlecht
Geändert am	Index	Änderungen	Name
Bauherr		Landkreis Reggen vertr. d. Herrn Landrat Dr. Raith Poschetsrieder Straße 16, 94209 Reggen	
Bauobjekt		Ersatzneubau der Staatlichen Berufsschule mit FOS in Reggen	
Bauort		Am Riedberg 1, 94209 Reggen	
Bauteil		Klassenz.-Schreiner-Möbel Raum EG-051-BA1	
	Datum	Name	Massstab
Gezeichnet	30.09.2025	M.Preiß	1:20
Gesehen			
Geprüft			
Beilage zum Leistungsverzeichnis Beilage-Nr. / Bauteil / Datum			
2020-045B APL 165b			
KLZ-Möbel EG-051 - BA1			
23.01.2026.pdf			
Plan - Nr.			2020-045B
APL165b			

int. Fachraum (Pneumatik) EG-051